

Schnitte A-A; B-B

Maßstab 1:100

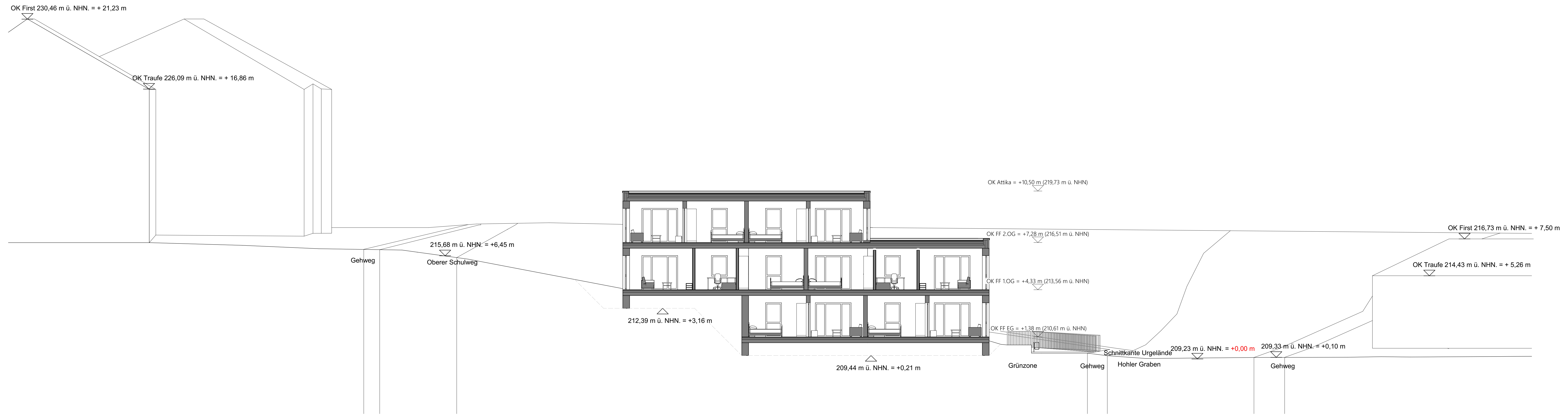

Schnitt A-A



Schnitt B-B

- Sämtliche Maße sind vor Ort von Liniennormen eigenverantwortlich am Bau zu prüfen.
Alle Werkstoffe sind nur in Verbindung mit den gültigen Schutzanforderungen der Bauteile zu verwenden.
Tragwerkspläne, sowie die Ausführungsplanung sind unter den ergänzenden Angaben.
Eingetragene sind nach Angabe Tragwerkspläne auszuführen.
Der Ausführungsplan ist verpflichtet, den Auftraggeber auf etwaige Unstimmigkeiten der Ausführungsplanung hinzuweisen (VOB, § 3.3).
- ▽ = OK Fertigbau
 - ◻ = UK Fertigbau
 - ◻ = OK Rohbau
 - ▲ = UK Rohbau
 - ▨ = Deckendurchbruch
 - ▨ = Wanddurchbruch
 - ▨ = Bodenschlitz
 - ▨ = Bodendurchbruch
 - ▨ = Abbruch
 - ▨ = Neubau
 - ▨ = Bestand

- FD = Fundamentdurchbruch
FS = Fundamentschlitz
WD = Wanddurchbruch
WA = Wandaussparung
DD = Deckendurchbruch
FBS = Fußbodenschlitz
- S = Sanitär
H = Heizung
L = Lüftung
E = Elektro
St = Statik

GERLACH
Architekten

Dipl.-Ing. (FH)
Christian Gerlach
Grabengäßchen 6
34560 Fritzlar
Tel: 05622-918823
Fax: 05622-918824
info@gerlach-architekten.com
www.gerlach-architekten.com

BAUVORHABEN:

Wohnungsbau
Am Höhlen Graben 34560
Fritzlar
Gemarkung: Fritzlar
Flur: 17
Flurstück: 149/1

AUFTRAGGEBERBAUHER:

VR PartnerBank AG
Chattengau-Schwalm-Eder
Rottenburger Straße 11
34212 Melsungen

BLATTFORMAT: A0 1189x841mm
Entworfen: Gerlach
Gezeichnet: M.Brucker
Geprüft: Gerlach
Planland: 05.07.2023
Maßstab: 1:100

PLANZEICHNUNG:
Schnitte A-A; B-B

Entwurfsverfasser: