

Gartengeschoß

Maßstab 1:100

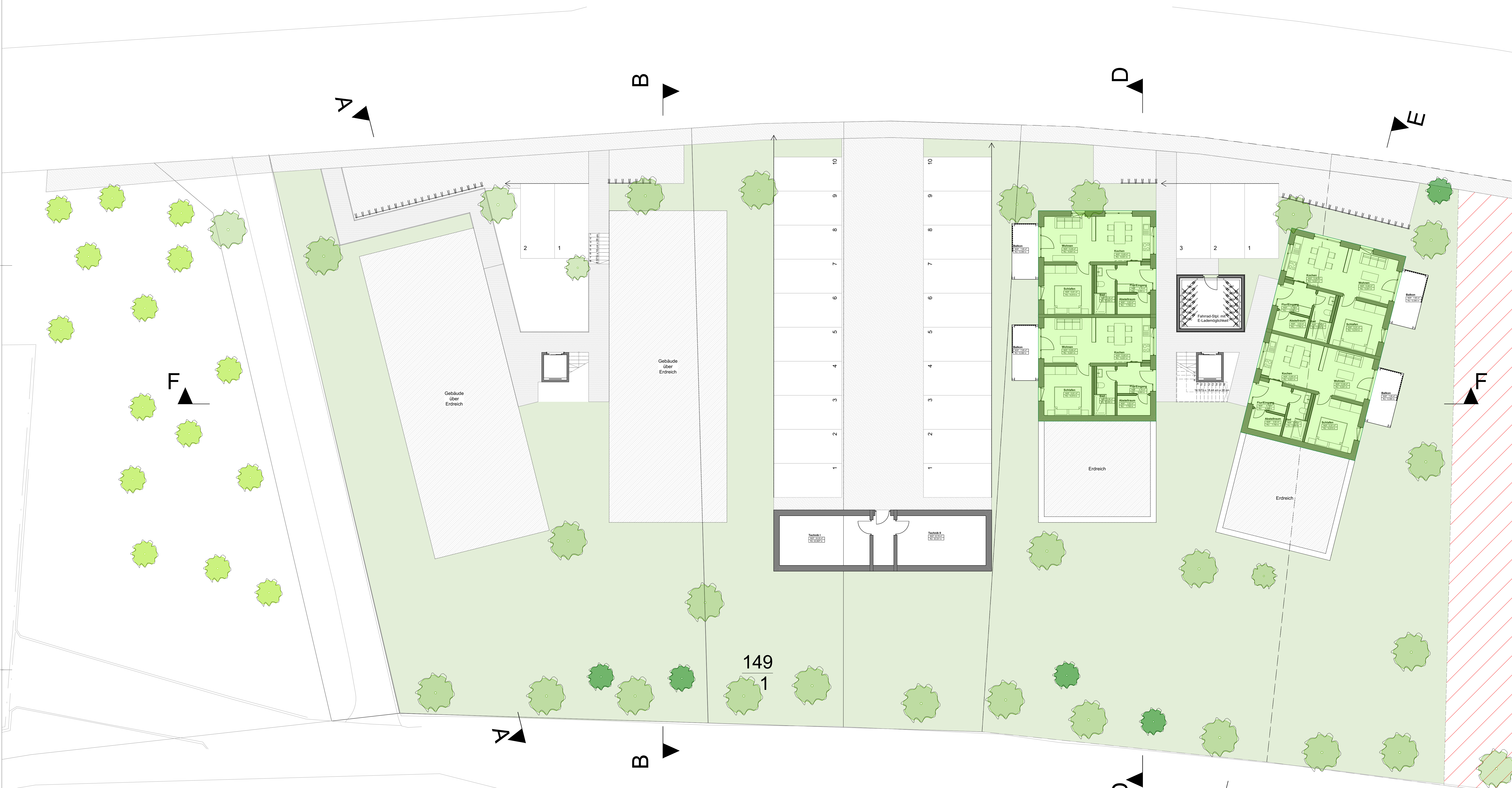

- Sämtliche Maße sind vor Ort von
Liniennormen eigenverantwortlich am
Bau zu prüfen.
Alle Werkstoffe sind nur in
Verbindung mit den gültigen Schutz-
anforderungen zulässig.
Tragwerksplanung, sowie die
Durchführung sind unter der
Fachaufsicht des Bauherrn oder dem
entsprechenden Sachverständigen
auszuführen.
Der Ausführer ist verpflichtet, den
Auftraggeber auf etwaige
Lageänderungen der
Ausführungsunterlagen
hinzuweisen (VOB, § 3.3).
- OK Fertigbau
 - UK Fertigbau
 - OK Rohbau
 - UK Rohbau
 - Deckendurchbruch
 - Wanddurchbruch
 - Bodendurchbruch
 - Abbruch
 - Neubau
 - Bestand

- FD = Fundamentdurchbruch
FS = Fundamentstift
WD = Wanddurchbruch
WA = Wandaussparung
DD = Deckendurchbruch
FBS = Fußbodendurchbruch
- S = Sanitär
H = Heizung
L = Lüftung
E = Elektro
St = Stahl

GERLACH
Architekten
Dipl.-Ing. (FH)
Christian Gerlach
Grabengäßchen 6
34560 Fritzlar
Tel: 05622-918823
Fax: 05622-918824
info@gerlach-architekten.com
www.gerlach-architekten.com

BAUVORHABEN:
Wohnungsbau
Am Möhlen Graben 34560
Fritzlar
Gemarkung: Fritzlar
Flur: 17
Flurstück: 149/1

AUFTRAGGEBERBAUHERR:
VR PartnerBank AG
Chattengäu-Schwalm-Eder
Rotenburger Straße 11
34212 Melsungen

BLATTFORMAT: A0 1189x841mm
Entworfen: Gerlach
Gezeichnet: M. Brucker
Geprüft: Gerlach
Planstand: 05.07.2023
Maßstab: 1:100

PLANZEICHNUNG:
Gartengeschoß

Entwurfsverfasser: